

A-I --- Granica opracowania

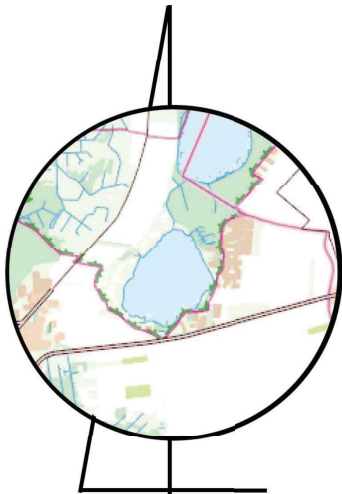

SZKIC ORIENTACYJNY 1:10 000

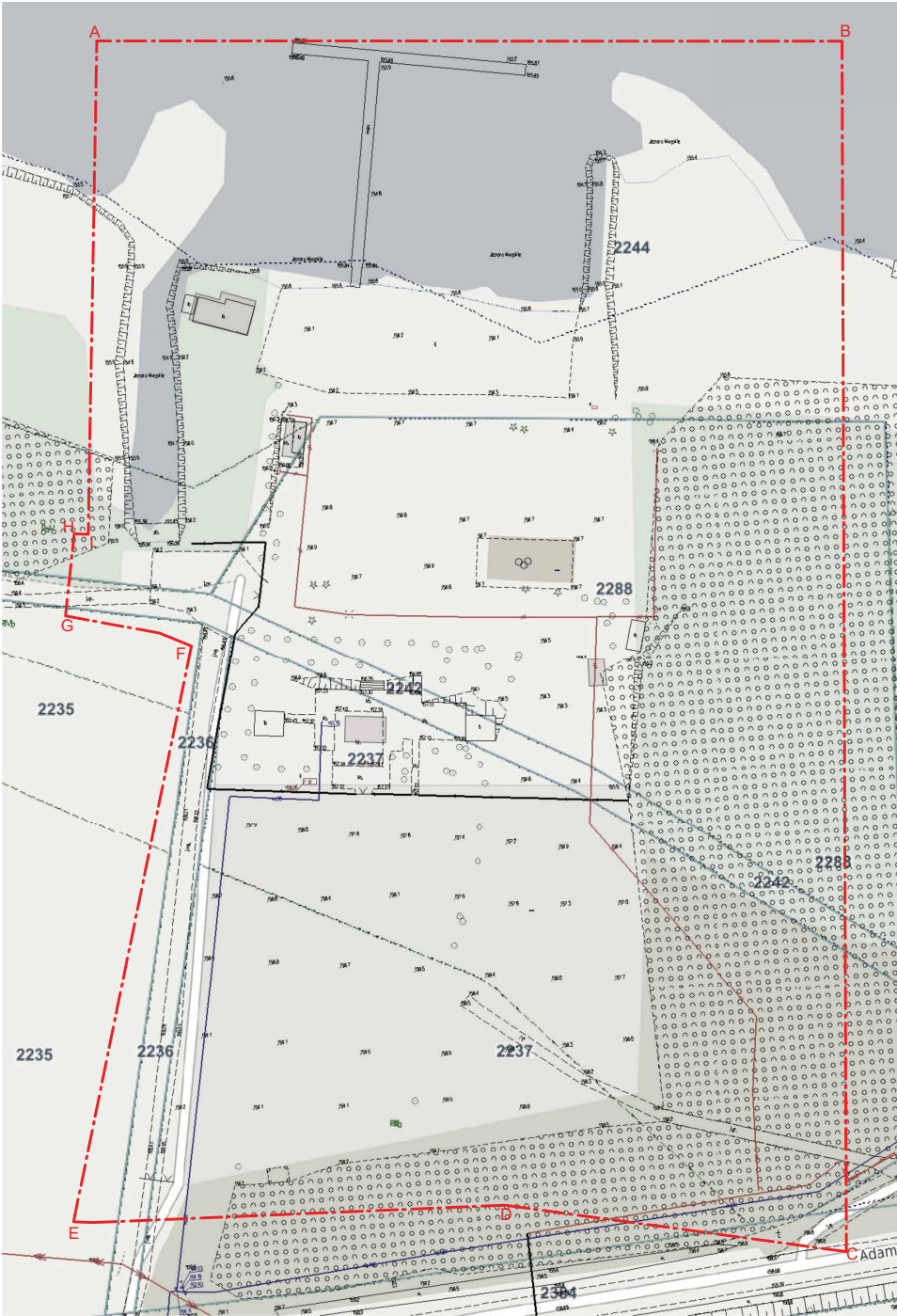

AUTORSKA PRACOWNIA ARCHITEKTONICZNA
ul. Alberta Chmielowskiego 4 Biała Podlaska 21-500

TEMAT OPRACOWANIA:
BUDOWA PROMENADY WRAZ Z ZAGOSPODAROWANIEM STREFY WYPOCZYNKU I MONTAŻEM ELEMENTÓW MAŁEJ ARCHITEKTURY PRZY JEZIORZE MIEJSKIM W OSTROWIE LUBELSKIM
dz. nr ew. dz. nr ewid. 2242, 2244, 2288, 2237
obręb ewidencyjny: 0002 - Ostrów Lubelski - Rolny

INWESTOR:
GMINA OSTRÓW LUBELSKI
ul. Partyzantów 1
21-110 Ostrów Lubelski

TYTUŁ:
ORIENTACJA TERENU OPRACOWANIA

FAZA: PROJEKT ARCHITEKTONICZNO - BUDOWLANY

SPECJALNOŚĆ: ARCHITEKTURA

Projektant:	Podpis:
mgr inż. arch. Adam Staniewicz upr. nr 2674/BOK/2020	
Specjalność:	architektoniczna bez ograniczeń
Projektant:	Podpis:
inż. arch. kraj Rafał Szulak	
Specjalność:	architektura krajobrazu
Projektant:	Podpis:
mgr inż. arch. kraj Natalia Mechowicz	
Specjalność:	architektura krajobrazu
Projektant:	Podpis:
mgr inż. arch. kraj Magdalena Piśczek-Burek	
Specjalność:	architektura krajobrazu
Projektant:	Podpis:
mgr inż. arch. kraj Zofia Zacharczuk	

Specjalność: architektura krajobrazu
Data: 15.07.2024
Skala: 1000, Skala 1:10 000

Część:	Rysunek nr:
Projekt	Branda
---	A
1	---